Maßnahmen für eine Treibhausgas-Minderung um 65 Prozent bis 2030
(Treibhausgas-Emissionen in Mio. t $CO_{2\text{-}Äq}$)

Abbildung 3

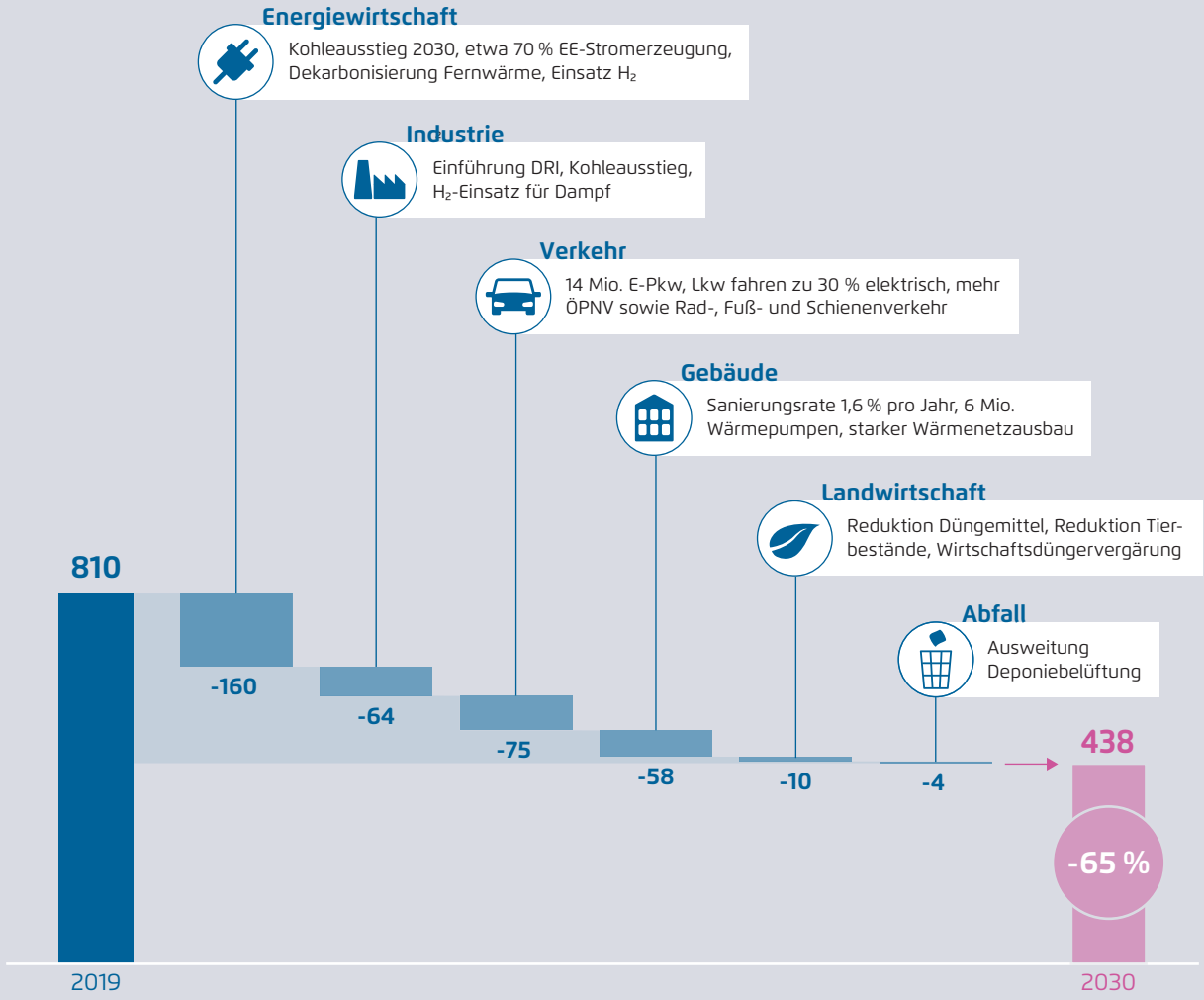

Prognos, Öko-Institut, Wuppertal Institut (2021): Klimaneutrales Deutschland 2045

Hinweis: H2= Wasserstoff; EE = Erneuerbare Energien; 65 % Treibhausgas-Minderung gegenüber 1990