Pkw-Anschaffungspreise nach Antriebsart und Fahrzeugklasse

Abbildung 4

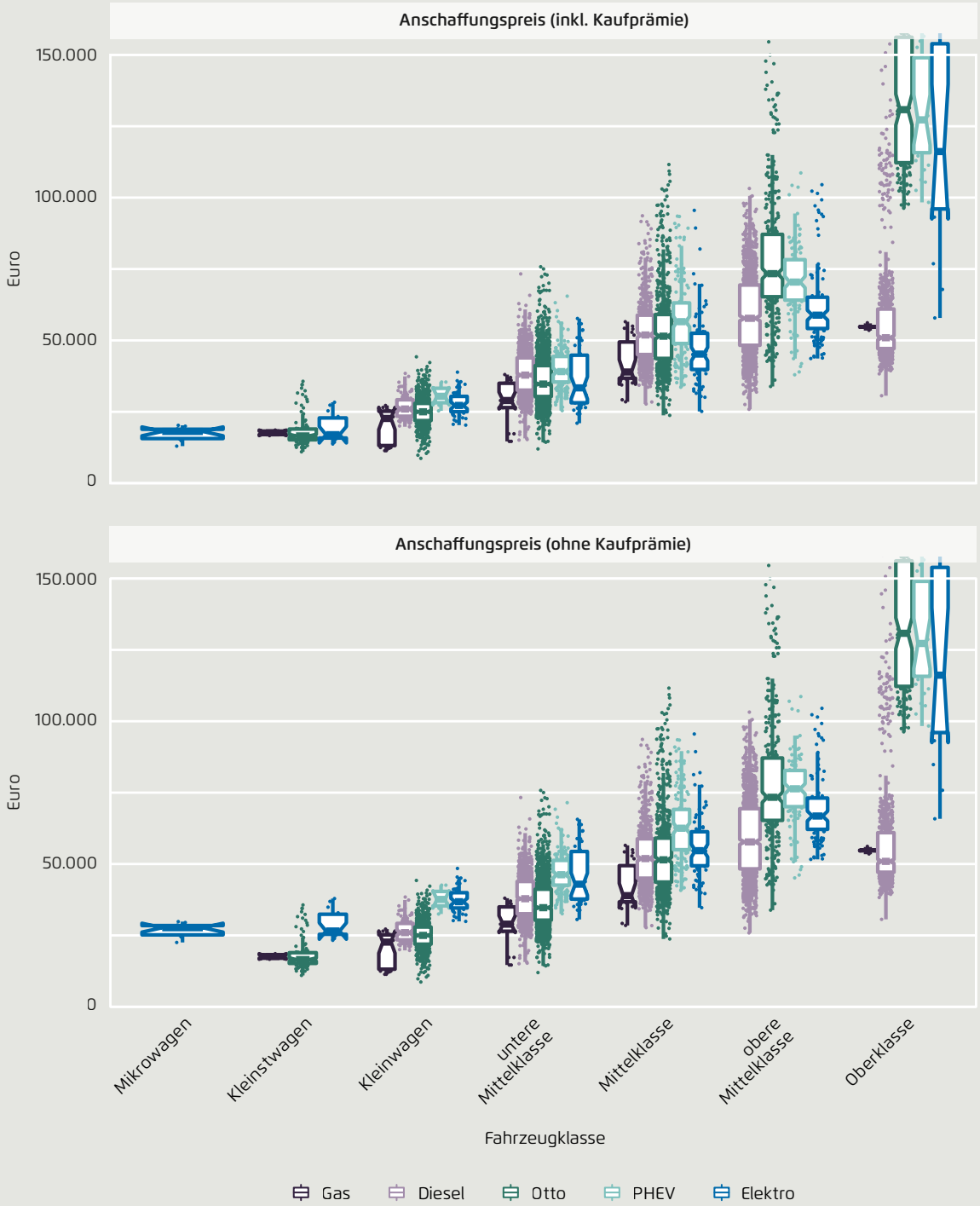

Agora Verkehrswende | Stand: 11/2021; Daten: berechnet für fünf Jahre Erstbesitz bei 15.00 km jährlicher Fahrleistung, mit Punktwolken einzelner Modelle im Hintergrund. Die Boxen zeigen das zweite und dritte Quartil, die eingeschnittene Mittellinie den Medienwert; Quelle: ADAC